Séquence 2 – Je suis

Séance 1 – Les nationalités

Activité 1 - Les groupes rythmiques

1.1 Observez et écoutez les phrases (CO1)

a. Je m'appelle Enzo, je suis italien.
→ 2 groupes rythmiques avec 2 **accents**

b. Je m'appelle Alice, j'ai 23 ans, je suis allemande.
→ 3 groupes rythmiques avec 3 **accents**

→ une information

→ prononcé en un seul souffle

→ la voyelle finale du groupe est un peu plus longue et un peu plus forte

1.2 Ecoutez les phrases. Il y a combien de groupes rythmiques ? (CO2)

a.

b.

c.

d.

e.

1.3 Ecoutez le professeur et répétez.

a. Je m'appelle Emma, je suis brésilienne et j'aime le cinéma.
b. Elle s'appelle Sanae, elle est japonaise et elle aime l'art.
c. Tu es chinois et tu aimes le sport.
d. Il est suisse et il aime les langues.
e. Je suis sénégalaise et j'aime la musique.

Activité 2 – être

Observez les exemples précédents

- Je suis italien
- Tu es chinois
- Il est suisse

Je suis
Tu es
Il est
Nous sommes
Vous êtes
Ils sont

2.1. <u>Les consonnes finales</u>

je /sɥi/	nous /sɔ**m**/
tu /ɛ/	vous /ɛ**t**/
il /ɛ/	elles /sɔ̃/

➔ On ne prononce pas la dernière consonne
➔ Le « e » fait prononcer la consonne précédente

En français, seules certaines consonnes finales sont prononcées, celles du mot : CaReFuL

(Attention, il y a toujours des exceptions)

Lettre finale	**Prononcée**	**Silencieuse**
C	Ave**c**, par**c**	Bla<u>nc</u>, estoma**c**
R	- Les verbes en « -ir » : parti**r** - Adjectifs d'1 syllabe : che**r**, fie**r**	- Les verbes en « er » : parl<u>er</u> [e] - Adjectifs de plusieurs syllabes : premi<u>er</u>, étrang<u>er</u>
F	Soi**f**, acti**f** Œu**f**, bœu**f**	Cl**e**f, ne**r**f **Œu**fs, **bœu**fs
L	Avri**l**	F**il**s, gent**il**

2.2 <u>Les enchaînements et les liaisons (CO3)</u>

il‿est / vous‿êtes

Cochez ce que vous entendez (être ou avoir)

Ex. : Ils sont américains.

	Ex.	a.	b.	c.	d.	e.	f.
ils ont							
ils sont	✔						
elles ont							
elles sont							

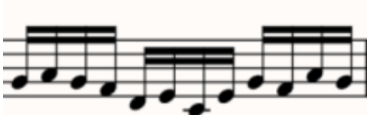

2.3 Les utilisations du verbe « être »

- Le nom (surtout avec « je ») : *Je suis Diane, votre professeure de français*
- La professions : *Je suis professeur*
- La nationalité : *Vous êtes chinois*
- L'état : *Je suis malade. Ils sont contents. Les étudiants sont fatigués.*

Activité 3 - Les nationalités

A	Il est mexicain	B	Elle est chinoise
C	Il est espagnol	D	Elle est marocaine
F	Il est polonais	E	Elle est brésilienne

- I est italien, il est européen.
- C est espagnol et H est allemande.
  Ils sont européen**s**.
- B est asiatique. D et G sont africaine**s**.

Que remarquez-vous ?

3.1 Ecoutez la prononciation et dîtes si c'est identique (=) (C04).

a.

b.

c.

d.

e.

f.

g.

h.

Masculin	Féminin	
français	+ e	→ française
……	+ e	→ chinoise
……	+ e	→ américaine
……	+ e	→ allemande
……	+ e	→ espagnole
italien	+ ne	→ ……
……	+ ne	→ coréenne
tchèque	=	→ tchèque

- Pour former le féminin des adjectifs de nationalité, **on ajoute en général un *e*** à l'adjectif masculin.
- On ajoute ***ne*** aux adjectifs masculins terminés par ***ien*** ou ***éen***.
- Les adjectifs masculins terminés par ***e*** ne changent pas : *tchèque, belge, russe…*

Remarque

grec → grecque

turc → turque

3. 2 Transformez ces phrases au féminin.

a. Il est anglais. →
b. Tu es tunisien ? →
c. Monsieur Bellandi est suisse. →
d. Ils sont congolais. →

3.3 *Ecoutez et complétez (CO5)*

Liste des étudiants

	Ex.	a.	b.	c.	d.	e.	f.
Prénom	Alejandra	Agneska	Reginald	Jianzhen	Luigi	Martin	Abel
Nationalité	espagnole	_____	_____	_____	_____	_____	_____
Pays	L'Espagne	_____	_____	_____	_____	_____	_____

3.4 <u>Production orale :</u> *Par groupes de 2, un étudiant donne le nom d'une personne célèbre et l'autre doit donner sa nationalité en <u>faisant une phrase</u> (attention au masculin ou féminin).*

Séance 2 – Langues et origines

Activité 4 – Les langues

4.1 Regardez la vidéo et répondez aux questions (CO6)

a. Regardez les noms et la carte au début de la vidéo, à votre avis quelle est leur nationalité ?

b. Cochez les informations que vous entendez.

	Stepan	Zhaofeng	Mike	Tugba	Simon	Natalia	Nikita, Katya et Diane
Les nationalités	x						
L'âge	x						
Les langues	x						

c. C'est qui ?

a. Elle a 32 ans, elle habite à Annecy. C'est .....
b. Elle est turque, elle a 29 ans. C'est .....
c. Il est suédois, il habite à Chamonix. C'est .....
d. Il a 28 ans, il parle quatre langues. C'est .....
e. Il est américain, il parle anglais, espagnol et français. C'est .....
f. Elle est russe, elle est née à Armavir. C'est .....
g. Elle a 34 ans, elle aime la langue, la culture et la musique françaises. C'est .....

« Il parle anglais, espagnol, français » : que remarquez-vous ?

Parler:

- **Je** parl e
- **Tu** parl es
- **Il** parl e
- **Elle** parl e
- **Nous** parl ons
- **Vous** parl ez
- **Ils** parl ent
- **Elles** parl ent

La langue et la nationalité

➔ On utilise le même mot pour la langue et la nationalité au masculin.
Il est chinois. Il parle chinois.

➔ La langue est toujours au masculin (le) et n'a jamais de majuscule.
Nous parlons (le) français.

4.2 Production orale : *Discutez par 2. Quelles langues parlent-ils ?*

Ningning parle chinois. Elle parle très bien coréen et anglais. Elle parle aussi un peu français.

Giselle parle couramment coréen, anglais et japonais.

Et vous, quelles langues parlez-vous ?

La langue maternelle : je parle …
La langue étrangère :
- Je parle couramment … - Je parle (très) bien … - Je parle un peu …

Activité 5 – venir de…

- Salut, je m'appelle Sophie. Et toi, comment tu t'appelles ?
- Je m'appelle Marco. Enchanté !
- Enchantée ! **Tu viens d'où ?**
- Je viens **d'**Italie, je suis italien. Et toi ?
- Moi, je suis française, je viens **de** Paris.
- Au revoir Sophie.
- Salut, à bientôt !

PRÉSENT

Je viens
Tu viens
Il, elle, on vient
Nous venons
Vous venez
Ils, elles viennent

On utilise « **venir de** » + **un lieu** :

- Une ville : Je viens de Paris
- Un pays féminin : Il vient de France/de Chine
- Attention «de » change parfois en **d'**, **du** ou **des**

⚠	**Une VILLE** ***(Paris)***	**Pays FÉMININ** ***(La Chine***	**Pays qui commence par une VOYELLE**	**Pays MASCULIN** ***(Le Canada)***	**Pays aPLURIEL** ***(Les États-Unis)***
Il **vient** d'où?	Il vient **de** Paris / **d'**Oslo.	Il vient **de** Chine.	Il vient **d'**Égypte.	Il vient **du** Canada.	Il vient **des** États-Unis.

5.2. Les provinces chinoises

En français, les noms des provinces chinoises sont au **masculin**.

Le Jiangsu, le Sichuan, le Hunan…

Donc il faut dire :

- Il vient **du** Sichuan. Elle vient **du** Jiangsu.

Ou – Il vient <u>de la province du</u> Sichuan. Elle vient <u>de la province du</u> Jiangsu.

<u>Attention !</u> C'est l'inverse de l'anglais (Sichuan province, Jiangsu province)

Sauf : - la Mongolie Intérieure (féminin). Il vient **de** Mongolie Intérieure.

- Les îles : ex Hainan (pas d'article). Elle vient **de** Hainan.

Comme on garde la prononciation du chinois, on prononce le « H » comme une consonne donc on n'utilise pas « d' ».

5.3 La localisation : C'est où ?

- C'est où? / Ça se situe où? [C'est / Ça se situe] dans :

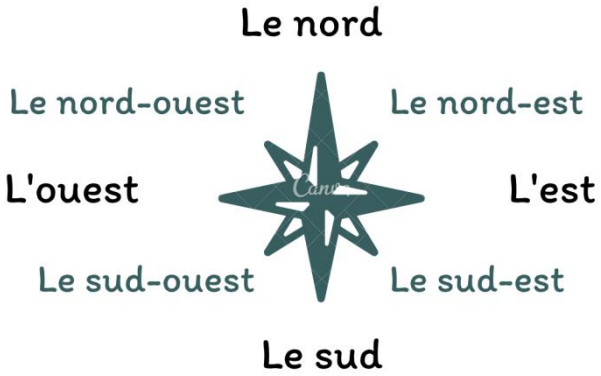

Par exemple : Harbin se situe dans le nord-est de la Chine.

<u>Production orale :</u> *Par deux. Posez des questions et répondez sur la localisation des villes françaises.*

- C'est où? / Ça se situe où? [C'est / Ça se situe] : - **au** nord/sud de
  - **à l'**est / à l'ouest de

Par exemple : La Chine se situe au sud de la Russie.

Le Jiangsu se situe dans l'est de la Chine. Au sud du Shandong et au nord du Zhejiang.

Ecrivez 5 phrases pour situer des pays ou des villes en Europe.

1.

2.

3.

4.

5.

<u>Production orale :</u>Demandez à trois camarades d'où ils viennent et où cela se situe.

<u>Devoir de production écrite :</u>

Ecrivez un petit texte pour dire d'où vous venez :

- Ville / Province
- Où cela se situe (localisation)
- Les langues que vous parlez
- Ce qu'il y a dans votre ville / province natale.

C'est l'inverse du chinois et de l'anglais :

Le lac Dushu. ~~Dushu lake~~

Les Monts Huang (ou montagnes jaunes) ~~Yellow mountain~~

« Je viens de Nanjing. Nanjing est célèbre pour :
le lac Xuanwu et la montagne Zijin. »

Séance 3 – Le lieu d'habitation

Activité 6 : Tu habites où ?

6.1 Ecoutez et notez les informations de la personne (CO7)

Nom :

Prénom :

Il habite à .....

Il parle ....

6.2 Lisez et répondez aux questions.

Milo
Salut Lina ! Ça va ?

Lina
Salut Milo ! Oui, très bien et toi ? Tu habites où ?

Milo
Ça va bien ! Je suis à Lyon maintenant, à l'université Lumière.

Lina
C'est super ! Et tu habites dans un quartier sympa ?

Milo
Oui, dans le quartier Saint-Jean. C'est très sympa !

Lina
C'est beau ! Moi, j'habite à Nice !

Milo
Oh ! C'est bien ! À Nice, il y a la mer, la plage. Et tu habites où à Nice ?

Lina
J'habite un appartement avec des amies, Mira et Julie. On habite dans une rue calme. C'est la rue Mantega.

Milo
Elles sont super les photos ! Ah ! Vous avez une guitare ?

Lina
Deux guitares ! Et un piano. Ce sont les instruments de musique de Julie et de Mira.

a. Qui sont les deux personnes ?
b. Lina habite à .....
   Milo habite à .....
c. Milo aime son quartier ?
d. Avec qui habite Lina ?
e. Lina a un instrument de musique ?

Activité 7 – Les articles définis et indéfinis

Les articles définis et indéfinis

Échauffement

1 Lisez les phrases et observez les mots soulignés.

a. Tu habites dans un quartier sympa ?
b. Oui, dans le quartier Saint-Jean.
c. On habite dans une rue calme. C'est la rue Mantega.
d. J'habite un appartement avec des amies.
e. Elles sont super les photos !

2 Choisissez la bonne réponse.

a. On utilise *un* avec un nom — **a.** masculin **b.** féminin **c.** singulier **d.** pluriel.
On utilise *une* avec un nom — **a.** masculin **b.** féminin **c.** singulier **d.** pluriel.
On utilise *des* avec un nom — **a.** masculin **b.** féminin **c.** singulier **d.** pluriel.

b. *un quartier :* on parle d'un quartier — **a.** en particulier. **b.** en général.
le quartier : on parle d'un quartier — **a.** en particulier. **b.** en général.

Fonctionnement

	Singulier		Pluriel	
	Masculin	Féminin	Masculin	Féminin
Articles indéfinis	un	une	des	
Articles définis	le	la	les	

- Pour parler d'un lieu, d'une personne, d'un objet non identifiés : on utilise les articles **indéfinis**.
- Pour parler d'un lieu, d'une personne, d'un objet identifiés : on utilise les articles **définis**.

Attention ! ***Le*** et ***la*** deviennent ***l'*** devant un nom qui commence par une voyelle ou un *h* muet.
Exemples : *l'université, l'histoire.*

Entraînement

3 Choisissez la bonne réponse.

a. J'habite *un/le* quartier calme.
b. J'ai *une/la* guitare.
d. Ce sont *des/les* instruments de Julie.
e. Nous habitons *un/le* quartier de Belleville.

Activité 8 – Les prépositions de lieu

8. 1 Ecoutez et cochez ce que vous entendez (CO8)

	a	b	c	d	e	f
en						
au						
aux						
à	✗					

A votre avis, dans quelle situation on utilise « en », « au », « aux » ou « à » ?

	Ville	Pays masculin	Pays féminin	Pays pluriel
	Genève	le Japon	la Suisse	les États-Unis
Il/Elle habite Il/Elle est né(e)	à	……	……	……

- **à** + ville : *à Toronto*
- **au** + pays masculin : *au Canada*
- **en** + pays féminin ou pays commençant par une voyelle : *en Roumanie*, *en Angola*
- **aux** + pays pluriel : *aux Pays-Bas*

Discutez par groupe de 4, quel pays aimeriez-vous visiter ?

8.2 Les liaisons

a. Ecoutez (CO9) et observez. Il y a des liaisons ?

- en Argentine
- au Japon
- en Suisse
- aux Etats-Unis
- en Angola
- aux Philippines

b. Le rythme de la phrase (CO10)

Écoutez les phrases. Notez les groupes rythmiques, l'accent et les liaisons. Répétez les phrases.

Exemple : *Elle est née / en Italie / et elle habite / en Australie.*

① ② ③ ④

→ 4 groupes rythmiques avec 4 **accents** et 2 **liaisons**

a. Il est né en Équateur et il habite en Afrique.
b. Elle est née en Asie et elle habite aux États-Unis.
c. Il est né en Europe et il habite aux Émirats arabes unis.

Activité 9 – Exercices récapitulatifs

9.1 Les verbes en « -er »

Conjuguez « habiter » ou « parler » au présent.

a. J'_____ à Shanghai. Et vous ? J'_____ à Chengdu.
b. Vous _____ italien ? Vous _____ à Rome ?
   Non, j'_____ à Madrid.
c. Marie _____ à Marseille. Elle _____ français et chinois. Et Baptiste ?
   Baptiste _____ français et allemand. Il _____ à Berlin.

9.2 <u>Compréhension orale (CO11) :</u> *Ecoutez et répondez aux questions.*

a. Comment s'appelle l'homme ? Alain Briand Adam Briant

b. Quelle est sa nationalité ? français belge

c. Il est né dans quelle ville ? à Bruxelles à Rouen

d. Il habite dans quel pays ? _____

e. Quel est son numéro de passeport ? _____

Activité 10 – Présenter quelqu'un

10.1 Lisez et dîtes si c'est vrai ou faux

Angèle est une chanteuse belge. Elle a 29 ans. Elle est née en Belgique, mais habite à Paris. Sa langue maternelle est le français, mais elle parle aussi très bien anglais et un peu flamand. Elle a un chien qui s'appelle Pépette.

a. Angèle est française.
b. Elle est née à Paris.
c. Elle habite en France.
d. Elle parle couramment français.
e. Elle parle très bien flamand.
f. Elle a deux chiens.

10.2 **<u>Production orale :</u>** Par groupe de deux, présentez une célébrité (nationalité, âge, lieu de naissance, lieu d'habitation, langues parlées…).